

2024年度

子ども宿泊体験教室

「親子宿泊体験教室」は、こども教育支援財団が設立当初から取り組んでいる「不登校児童・生徒への支援活動」の一環として、毎年開催している事業です。

日時・場所 **10月4日 金** ~ **10月6日 日**

千葉市少年自然の家(千葉県長生郡長柄町針ヶ谷字中野1591-40)

対象

学校に行きづらさを感じる
小学生・中学生と保護者

募集定員

50名

参加費

1人/20,000円 △別途交通費(実費)がかかります

※遠方参加者割引:1人/10,000円

バス集合場所から100キロ以上離れている場合

指導者紹介

こども教育支援財団の教職員、
大学生スタッフ

いずれも心理学や教育学を学び
研修を修了した者が指導にあたります



集合・解散場所

大宮駅周辺、柏駅周辺、千葉駅周辺、高田馬場駅周辺、桜木町駅周辺

全体
プログラム
(予定)

1日目



16:00 入所式
19:15 ビンゴ大会

2日目



10:00 飯盒炊飯
18:00 キャンプファイアー

3日目



9:00 クラフトワーク
11:30 退所式



メモリー交流会



チームビルディング

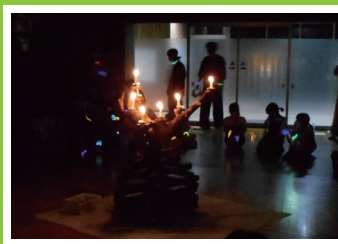

キャンプファイアー



集合写真

ごあいさつ

公益財団法人こども教育支援財団は、平成13年の設立以来、未来の社会を担うかけがえのない子どもたちの「生きる力」を育むことを目的として、学校、家庭、地域社会との連携のもと、各種教育支援活動を実施しています。

弊財団では、設立当初から「不登校児童・生徒の学校復帰支援活動」を実施しており、その一環として「親子宿泊体験教室」を毎年開催しています。

学校に行きづらさを感じる悩みを抱える方々にとって、未来への扉となることを切に願っておりますので、こうした機会をぜひご利用いただければ幸いです。

Q&A



人見知りなのですが 友達ができますか？

こども教育支援財団の長年の知見に基づいた、少しずつ自然と交流が深まるプログラムになっています。また、年齢の近い大学生スタッフや高校生参加者もプログラムのサポートをしてくれるので、安心してご参加ください。

全てのワークに 参加する自信がありません。 大丈夫でしょうか？

もちろん無理のない範囲で参加できます。ワーク参加に不安がある場合はスタッフに声をかけてください。

【申し込み方法】

申込用紙に必要事項を記入の上、FAXでお申し込みください。
もしくは、必要事項をメール本文に記入して、メールにてお送り下さい。

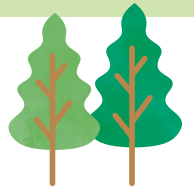

FAX 03-6205-6763

メール h.sakamoto@kodomo-zaidan.net

<参加申し込み用紙>

締切 8月23日17:00まで

お名前	1	フリガナ -----	小・中 年	ご住所	〒
			保護者（続柄：）		
	2	フリガナ -----	小・中 年	電話番号	自宅： - - 携帯： - -
			保護者（続柄：）		
	3	フリガナ -----	小・中 年	集合場所	大宮・柏・千葉・高田馬場・桜木町 ※最寄りの集合場所を○で囲んでください
			保護者（続柄：）		
			合計 名	ビデオ・写真撮影に関する同意（○印をいれてください） 撮影された動画は、東京大志学園の紹介などに使用されます。	

申し込み内容を確認後、健康調査票をお送りさせていただきます。

参加者には改めて旅行会社より、旅行契約に関する書類（請求書等）を送付させていただきます。

※記入いただいた個人情報は、資料送付のために利用します。それ以外の目的で利用することはありません。

※定員に達し次第、受付を終了させていただきます。

National Institution For Youth Education
独立行政法人 国立青少年教育振興機構
「子どもゆめ基金助成活動」



この活動では、団体広報や子どもゆめ基金への報告のために写真撮影を行います。撮影した写真や映像等は、広報用にHPやSNS、刊行物等に掲載することがあります。なお、子どもゆめ基金へ報告用に提出した個人情報（写真）は、「（独）国立青少年教育振興機構が保有する個人情報の適切な管理に関する規定」に基づき、子どもゆめ基金助成業務以外の目的には使用させません。